Organigramm der Diözese Feldkirch

Stand: Oktober 2023
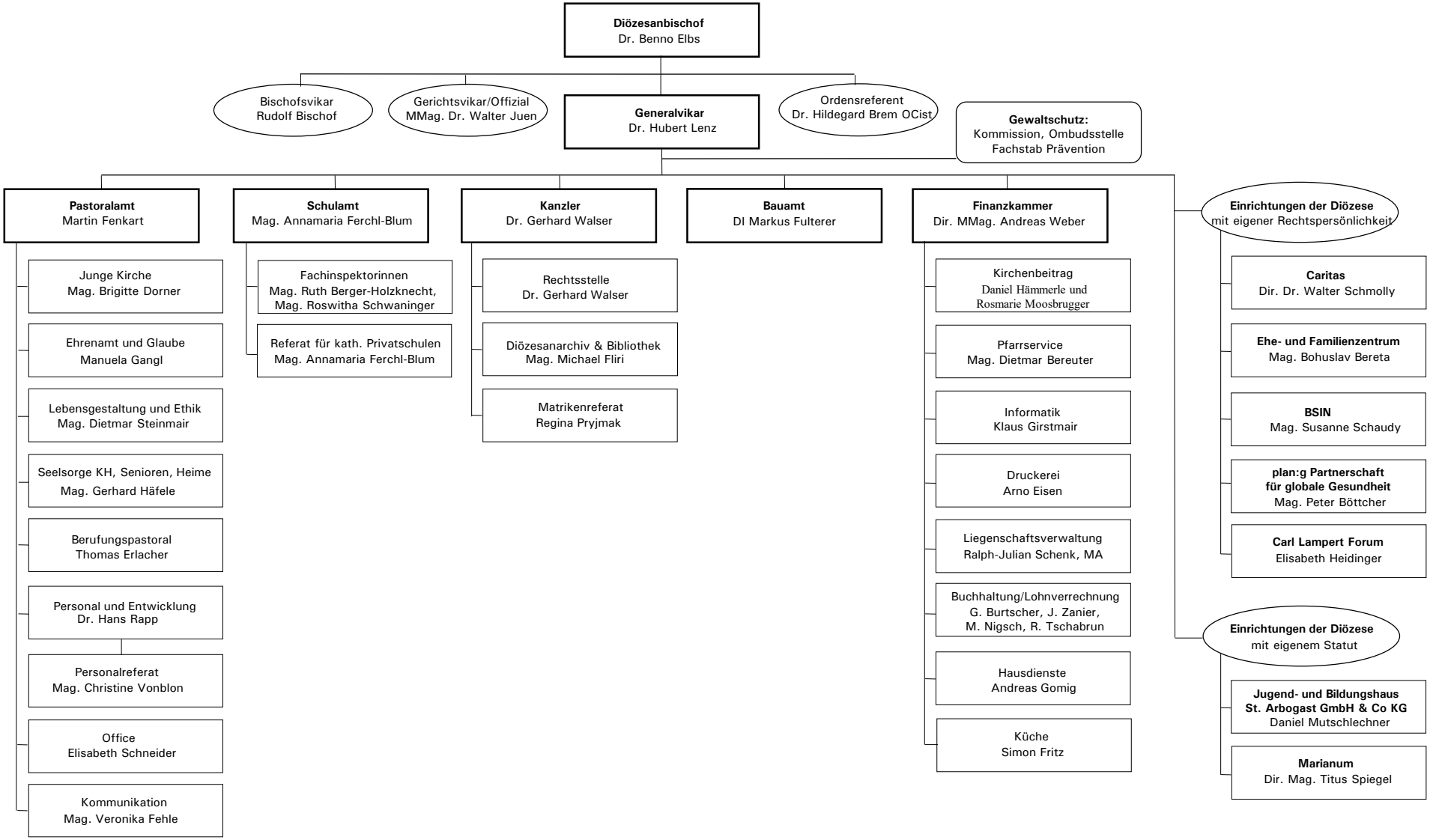
Katholische Kirche Vorarlberg