Ständchen für Kaplan Gabriel

nach der Melodie "Danke für diesen guten Morgen"

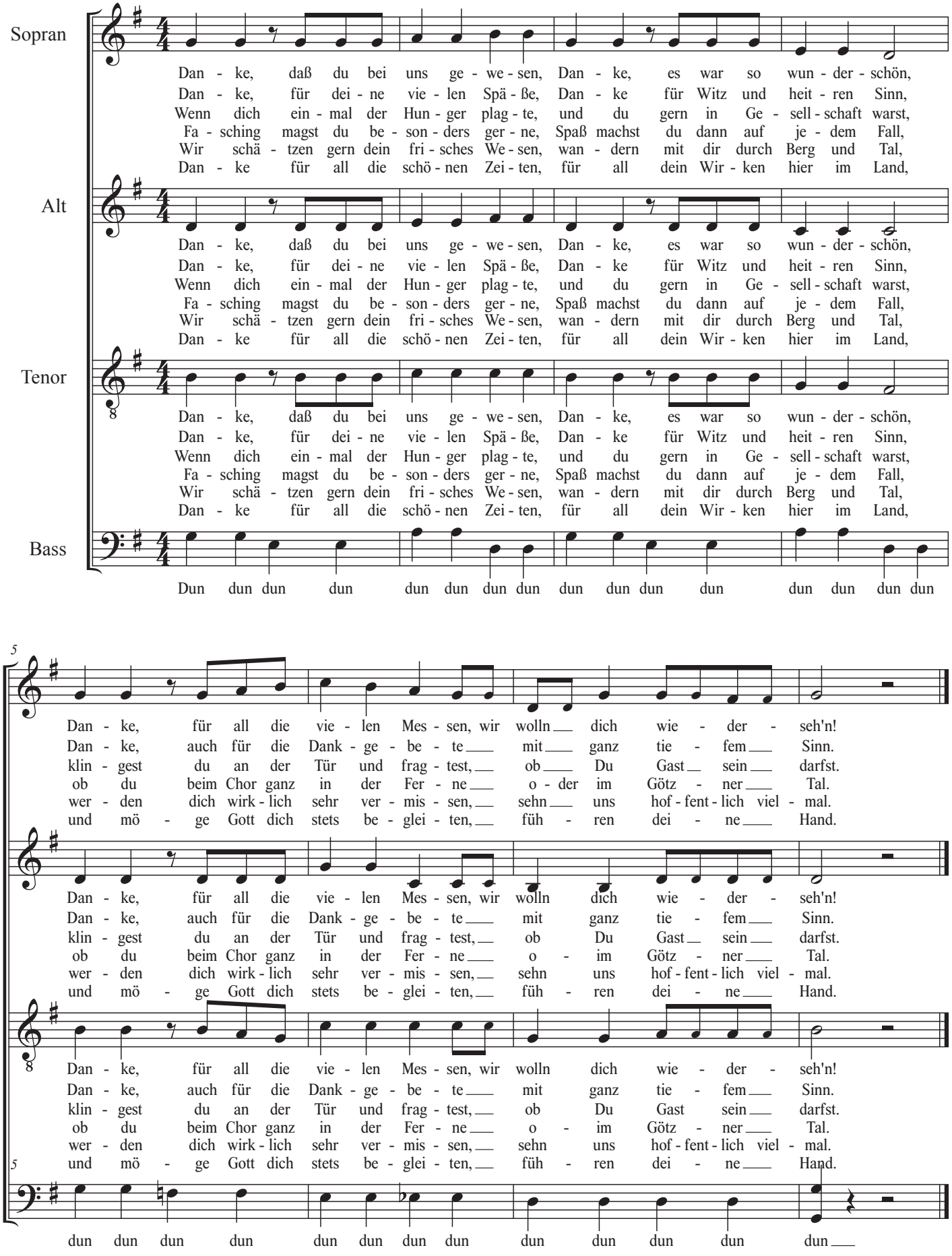

©